

# Rezonans Magnetyczny Piersi / kurs praktyczny

**Termin kursu: 20 - 21 listopad 2014r.**

**Prowadzący:** dr n. med. Ewa Gorczyca- Wiśniewska, dr n. med. Łukasz Kownacki

**Ilość uczestników:** max 12 osób/ szkolenie.

**Koszt szkolenia zawiera:** udział w 2-dniowym szkoleniu, materiały szkoleniowe, indywidualne konsultacje z prowadzącymi, catering, zaświadczenie ukończenia kursu.

- **PODCZAS 2-DNIOWEGO KURSU PRZEWDZIANO AŻ 7 GODZIN ZAJĘĆ PRAKTYCZNYCH W TYM:**
  - badania pacjentów (MRI piersi) w czasie rzeczywistym
  - bogata biblioteka przypadków klinicznych do samodzielnej oceny pod okiem doświadczonych radiologów
- **POKAZ BIOPSJI PIERSI POD KONTROLĄ MR**
- UNIKALNA MOŻLIWOŚĆ ZASTOSOWANIA NAJNOWSZEJ WERSJI OPROGRAMOWANIA INTELLISPACE PORTAL
- BADANIA WYKONYWANE NA 3T, 2 NADAJNIKOWYM REZONANSIE MAGNETYCZNYM, Z DEDYKOWANĄ 7 KANAŁOWĄ CEWKĄ Z MOŻLIWOŚCIĄ BIOPSJI PIERSI

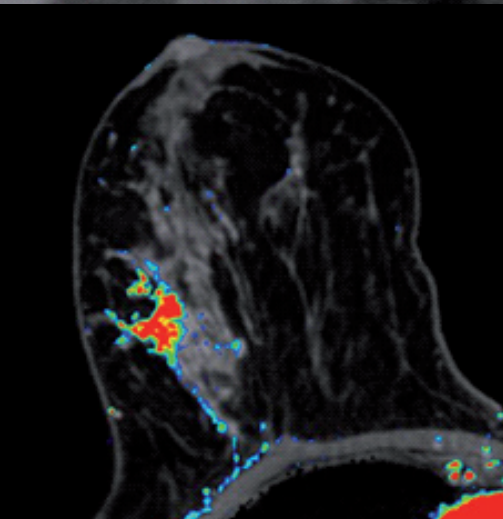
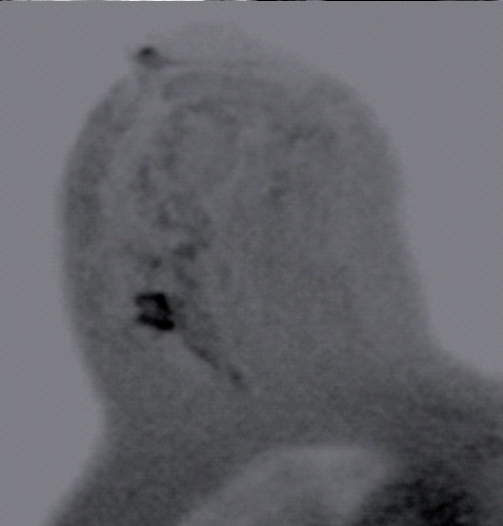
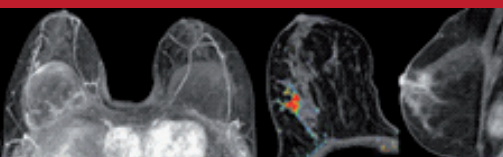

## PROGRAM KURSU

### Dzień 1

**10:00** / Rozpoczęcie Kursu.

**10:10 - 11:00** / MR piersi pośród innych metod obrazowania piersi  
Kiedy i dla kogo? (dr Ewa Gorczyca-Wiśniewska)

**11:00 - 11:30** / Od skierowania na badanie MR do wydania wyniku  
(dr Ewa Gorczyca-Wiśniewska)

**11:30-11:45** / przerwa kawowa

**11:45 - 13:15** / Aspekty techniczne badań MR piersi - stosowane sekwencje, parametry, pozycjonowanie. **Podstawy biopsji pod kontrolą MR.** (dr Łukasz Kownacki)

**13:15 - 14:00** / przerwa obiadowa

**14.00 - 16.00** / Zajęcia praktyczne

**Część I - MR prawidłowej piersi. Samodzielna ocena badań MR piersi.**

**16:00 - 17:30** / Zajęcia praktyczne

**Część II - Samodzielna ocena badań MR piersi – przeglądanie przypadków badań.**

### Dzień 2

**9:00 - 10:30** / Typowe obrazy zmian łagodnych i złośliwych.  
BIRADS:MR (dr Ewa Gorczyca-Wiśniewska)

**10:30 - 10:45** / przerwa kawowa

**10:45 - 13:00** / Zajęcia praktyczne

**Część III - Samodzielna ocena badań MR piersi - przeglądanie przypadków badań.**

**13:00 - 13:30** / przerwa obiadowa

**13:30 - 15:00** / Zajęcia praktyczne

**Część IV - Przeprowadzenie badań 3T MR piersi „na żywo” aspekty praktyczne.**

**15:00-15:30** / Podsumowanie kursu i wręczenie zaświadczeń ukończenia

**Miejsce kursu:** Europejskie Centrum Zdrowia Otwock, szpital im. Fryderyka Chopina, ul. Borowa 14/18, 05-400 Otwock

**Informacje i rejestracja:** [www.szkolenaotwock.pl](http://www.szkolenaotwock.pl); [kursy@ecz-otwock.pl](mailto:kursy@ecz-otwock.pl)  
lub telefonicznie: 22 710 32 00

Patronat medialny:

